



DISTRIBUCIÓN GEOGRÁFICA DE CENTROS DE SALUD CON SERVICIO ODONTOLÓGICO EN MENDOZA, ARGENTINA, OCTUBRE 2020.

Tabla y gráfico N 1: Centros de salud públicos de la Provincia de Mendoza que cuentan con servicio de odontología, clasificados por departamento. Octubre 2020.

DEPARTAMENTO	CENTRO DE SALUD
Capital	001 B San Martín
	002 B San Antonio
	300 Dr. Arturo Oñativia
	302 Padre Llorens
	367 Barrio Andino
	901 Dr. Shervoski
	902
General Alvear	120 Alvear Oeste
	121 Bowen
	122 Carmensa
	188 La Escandinava
	213 Los Compartos
	157 B San Carlos
Godoy Cruz	004 Los Glaciares
	008 Huarpes
	027 San Francisco del Monte
	028 Dr. Juan Maurin Navarro
	029 Villa Jovita
	030 Dr. Aldo Dapás
	134 Padre Jorge Contreras
	149 Dr. Ramón Carrillo
	150 Dr. Daniel Rebollo
	168 La Estanzuela
	172 Alicia Moreau de Justo
	204 B Sarmiento
	304 B Fuch
	305 B F.O.E.C.Y.T.
	515 Posta Sol y Sierra
Guaymallén	005 Pascual Lauriente
	007 Andrés Bacigalupo
	009 Los Corralitos
	010 Nueva Ciudad
	011 Santa Elvira
	012 Bermejo
	013 Colonia Segovia
	014 Pedro Molina
	015 Ejercito de Los Andes
	016 Villa Nueva
	179 Prof. E. Carbonari
	185 Juan Foucault
	196 Josefina oros
219 San Cayetano	
246 Puente de Hierro	
216 Malvinas Argentinas	
Junin	062 Junin
	064 Algarrobo Grande



	065 Rodriguez Peña
	071 Phillips
	078 Ing. Giagnoni
	169
	63
La Paz	090 Desaguadero
	915 Villa Antigua
	926
Las Heras	017 Carlos Evans
	020 B 26 de Enero
	021 El Borbollón
	022 Nazareno Domizzi
	025 Monteavaro
	353 Poli Dr. Ortiz Guevara
	040 El Vergel
	041 3 de Mayo
	042 San Francisco
	043 Costa de Araujo
	044 Gustavo Andre
	045 Jocoli
	046 Laguna del Rosario
	047 San Jose
	048 San Miguel
	049 El Retamo
	089 Arroyito
	131 Lagunitas
	133 La Asunción
	145 El Forzudo
	180 Lotes Cavero
	200 La Majada
	239 Carlos Alberto Masoero
Lujan de Cuyo	905 Costa de Araujo
	003 Pablo Casale
	031 David Busana
	032 Las Compuertas
	034 Potrerillos
	035 Agrelo
	036 Carrizal Arriba
	037 Carrizal Abajo
	038 Chacras de Coria
	039 Ugarteche
	202 Pedriel
	217 Los Olivo
	218 Los Alerces
	224 Pedriel Oeste
Maipú	051 Coquimbito
	052 General Ortega
	053 Cruz de Piedra
	055 Barrancas
	056 Rodeo el Medio
	057 San Roque
	058 Santa Blanca
	059 Isla Grande
	060 General Gutierrez
	151 Tropero Sosa
	186 Villa Hortensia
	199 Antartida Argentina



	203 Chachingo
	310 Los Blamos
	319 Jume
	321 B Mauyeri
	322 Recoaro
	323 Villa Seca
	335 Ruta 20
	342 Colonia Bombal
	352 B Condor y Andes
	356 Piccione
	365 Plozoleta Rutini
	166
	923
Malargüe	124 El Alambrado
	125 Ranquil Norte
	126 Agua Escondida
	127 El Cortaderal
	129 Malargüe
	132 Bardas Blancas
	143 Las Loicas
	165 El Manzano
	176 La Junta
	177 Dr. Francisco Luskar
	182 Dr. Diogenes Quiroga
	225 Malargüe
Rivadavia	066 El Mirador
	068 Los Arboles
	070 Reducción
San Carlos	099 Villa Cabecera
	100 Capiz
	101 Jose M. Mendez
	103 Chilecito
	104 Dr. Faustino Gil
	106 Paso de las Carretas
	144 Villa Chacón
	147 El Cepillo
San Martin	050 Hilda Tonini
	076 Dr. Persico
	079 Alto Verde
	082 Buen Orden
	083 Chapanay
	084 Alto Salvador
	085 Montecaseros
	086 Tres Porteras
	087 Nueva California
	167 El Divisadero
	190 Río Mendoza
	910 Palmira
	922 Tres Porteras
San Rafael	107 25 de Mayo
	108 Goude
	109 Las Malvinas
	110 Colonia Elena
	320 El Molino
	324 Los Claveles
	325 Ramón Carrillo
	327 B Constitución



	329 Teresa Scagliotti
	334 Las Margaritas
	339 Francisca Strologo
	340 Manos Unidas La Pichana
	344 Juan Manuel Garcia
	345 Colonia Gelman
	349 Villa Laredo
	351 El Tropezón
	354 La Llave Sur
	359 Las Malvinas Sur
	360 Jesus Nazareno Riera
	361 El Escorial
	539 Santa Lucia
Santa Rosa	073 Las Catitas
	074 La Dormida
	330 12 de octubre
	331 El Mercado
Tunuyan	091 Colonia Las Rosas
	096 Los Arboles
	097 Los Sauces
	098 Dr. Juan Jose Delgado
	153 La Pintada
	171 B Urquiza
	181 Salomon Levi
	191 Puente del Río
	235 B
	918 Vista Flores
Tupungato	092 San Jose
	094 Algarrobo
	184 Italo Palumbo
	198 Fermin Carrizo
Lavalle	040 El Vergel
	041 3 de Mayo
	042 San Francisco
	043 Costa de Araujo
	044 Gustavo Andre
	045 Jocolí
	046 Laguna del Rosario
	047 San Jose
	048 San Miguel
	049 El Retamo
	089 Arroyito
	131 Lagunitas
	133 La Asunción
	145 El Forzudo
	040 El Vergel
	180 Lotes Cavero



DEPARTAMENTO	CENTROS DE SALUD
Capital	7
General Alvear	6
Godoy Cruz	15
Guaymallén	16
Junín	7
La Paz	3
Las Heras	24
Lujan de Cuyo	13
Maipú	25
Malargüe	12
Rivadavia	3
San Carlos	8
San Martín	13
San Rafael	21
Santa Rosa	4
Tunuyán	10
Tupungato	4
Lavalle	16

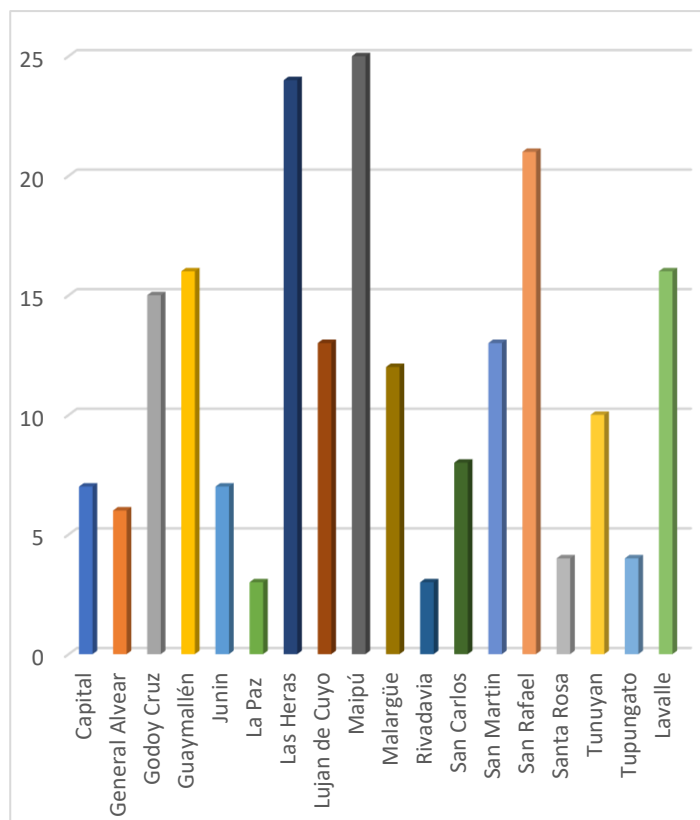

Fuente: Subsecretaría de Planificación y Control, Ministerio de Salud, Desarrollo Social y Deportes. Gobierno de Mendoza 2019.