

G E S T I O N

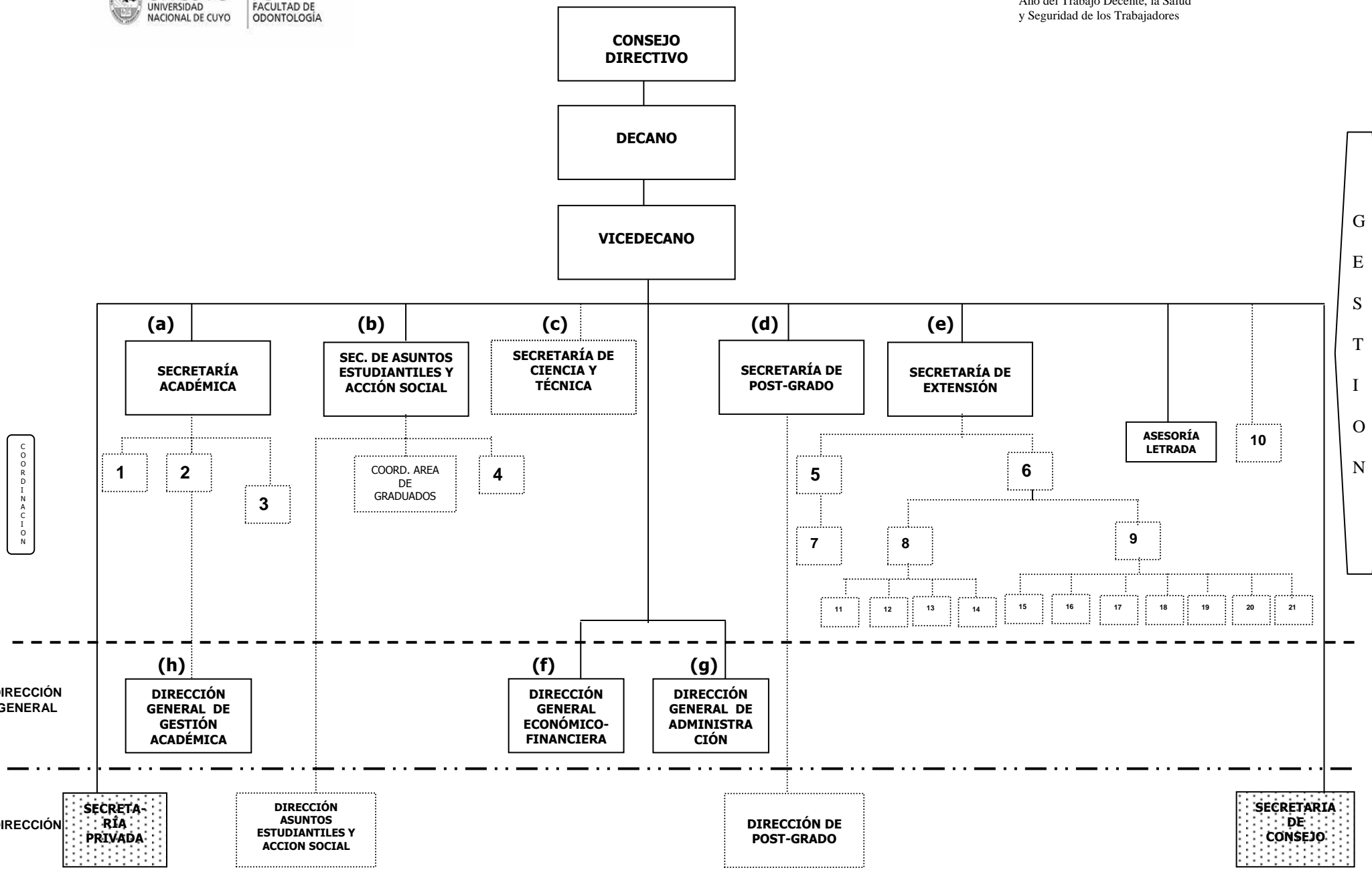

1:Coordinación Tecnicatura y Pre-Grado- 2:Coordinación Carrera Odontología-3: SAPOE- 4: Coordinación Bioseguridad y Control Microbiológico-5:Relaciones Internacionales, Institucionales y Vinculación Tecnológica; 6: Extensión Universitaria- 7: Coordinación Convenios, Protocolo, Movilidad, Relaciones, Territorio C.A.P. y Red Vitec- 8: Actividades de Extensión-9: Cartera de Servicios – 10:Educación a Distancia- 11: Área Proyectos Sociales 12: Ediciones- 13:Gestión de Salud Bucal-14:Actividades Culturales y Difusión-15:COAM-16: Serv. de Guardia y Derivación de Pacientes-17: CAOD- 18: Serv. Radiología- 19: Serv. Tratamiento del Dolor Orofacial-20: Serv de Anatomía Patológica. 21: Serv. De Psicología

Aprobada por Ord. 109/03 CS y aún sin cargo
 Dependencia a crear
 Aprobada por Ord. 109/03 CS y con cargo cubierta

(a)

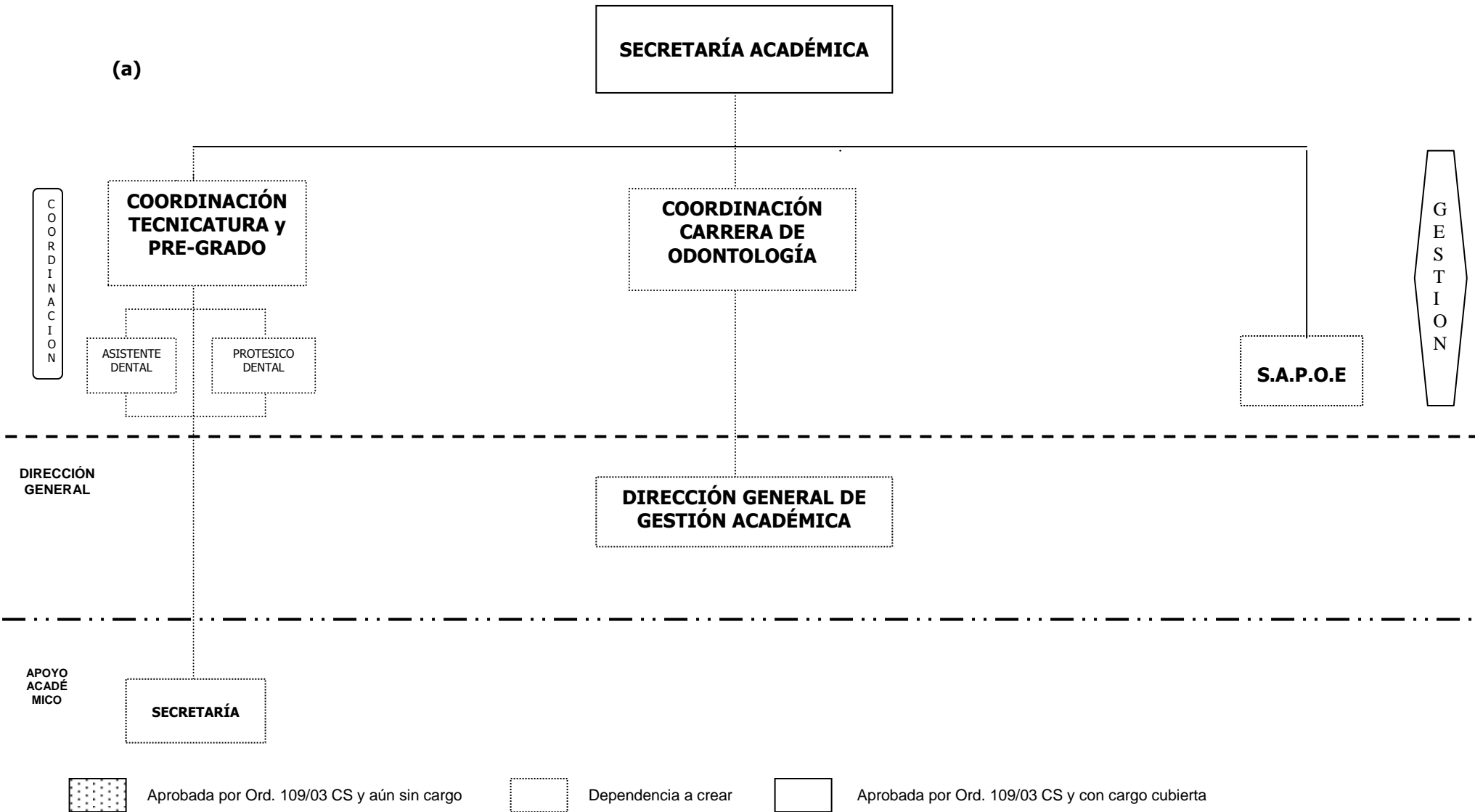

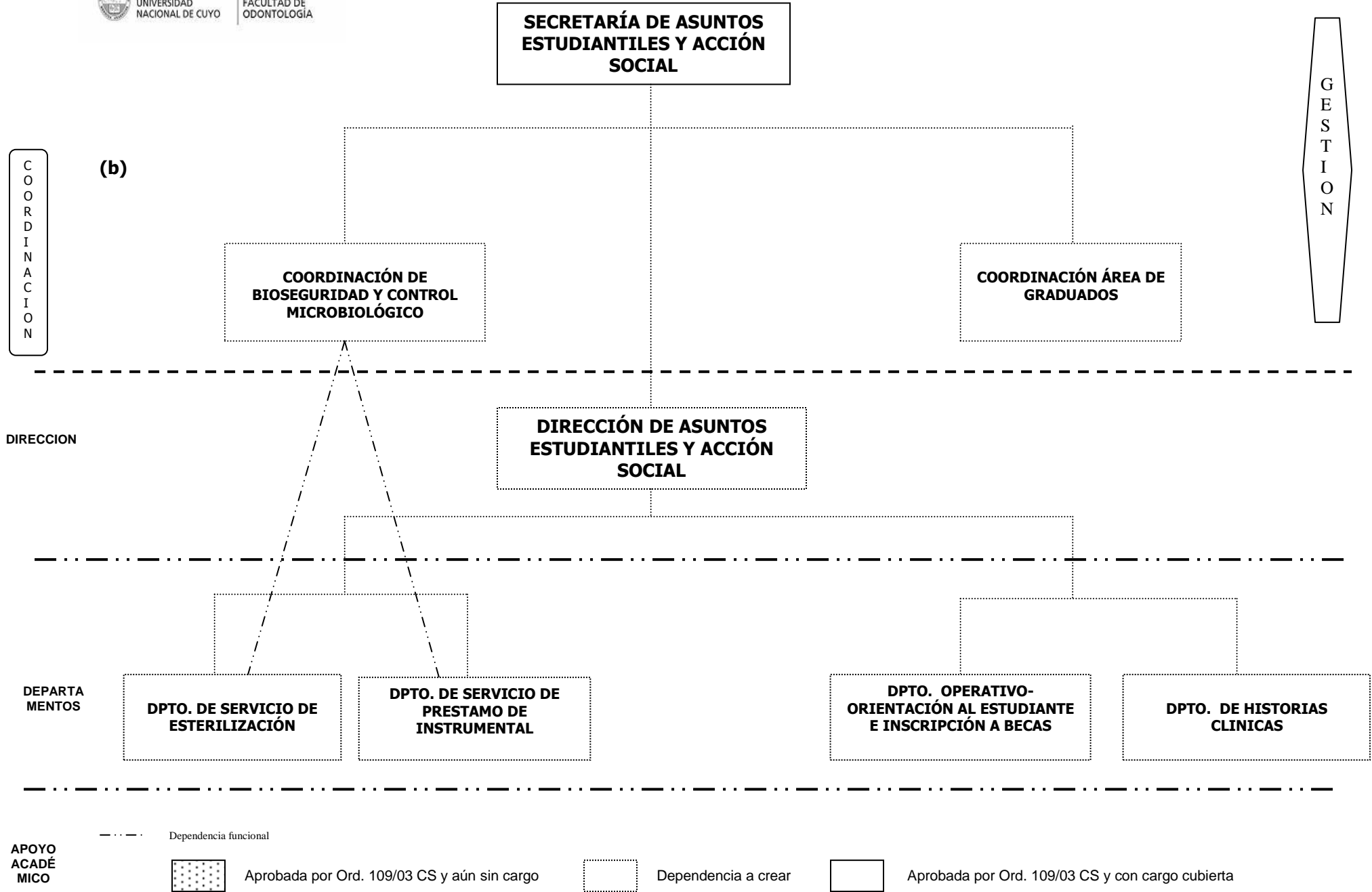

G
E
S
T
I
O
N

(c)

**SECRETARÍA DE CIENCIA Y
TECNICA**

DEPARTA
MENTOS

**DPTO. DE INVESTIGACIÓN,
DESARROLLO TECNOLÓGICO Y
PRESTACIONES CIENTÍFICAS A
TERCEROS**

**DPTO. DE PUBLICACIONES
CIENTÍFICAS Y
TRANSFERENCIAS**

APOYO
ACADÉ
MICO

APOYO ACADÉMICO

APOYO ACADÉMICO



Aprobada por Ord. 109/03 CS y aún sin cargo



Dependencia a crear



Aprobada por Ord. 109/03 CS y con cargo cubierta

(d)

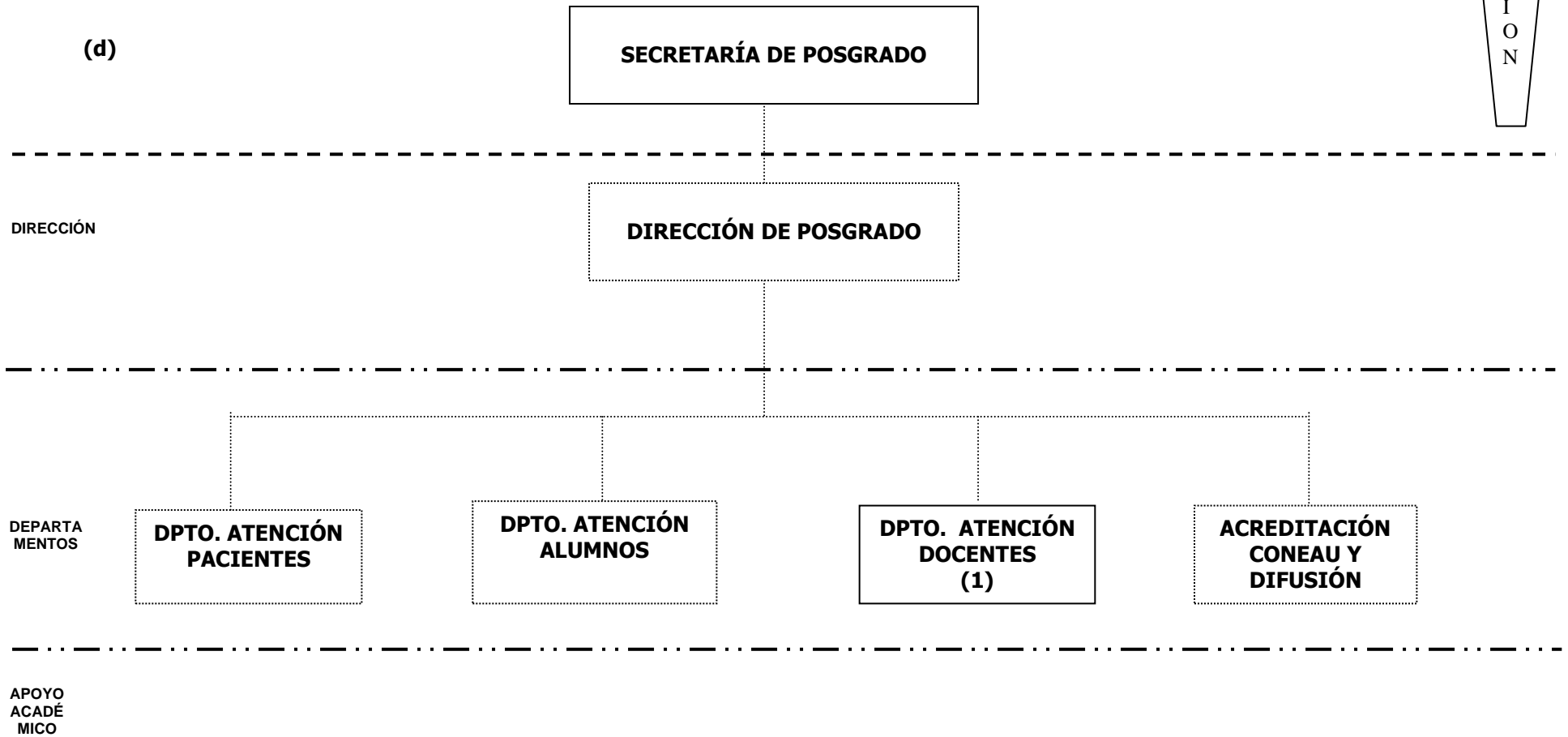

(1) Creado por Ord. 109/03 CS pero bajo el nombre de Dpto. Operativo de Post-Grado (se encuentra concursado y cubierto)



Aprobada por Ord. 109/03 CS y aún sin cargo



Dependencia a crear



Aprobada por Ord. 109/03 CS y con cargo cubierta

(e)

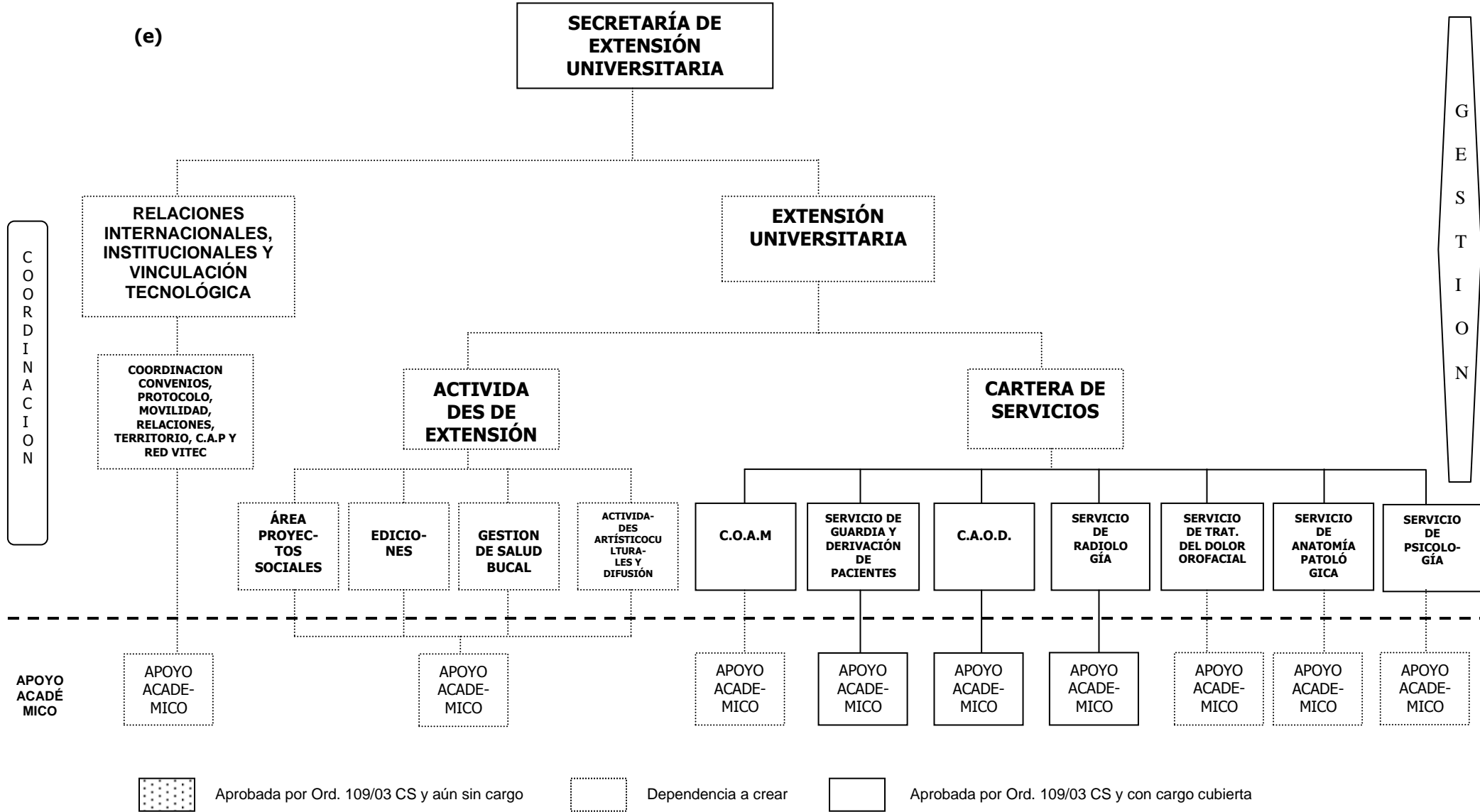

(f)

**DIRECCIÓN GENERAL
ECONÓMICO - FINANCIERA**

DIRECCIÓN
GENERAL

DIRECCION

**DIRECCIÓN DE
PRESUPUESTO**

**DIRECCIÓN DE
CONTRATACIONES Y
PATRIMONIO**

DPTOS.

**DPTO. DE PROGRAMACIÓN
PRESUPUESTARIA Y
LIQUIDACIÓN DE HABERES**

DPTO. TESORERÍA

**DPTO. DE COMPRAS Y
SUMINISTROS**

**DPTO. DE BIENES
PATRIMONIALES**

APOYO
ACADÉ
MICO



Aprobada por Ord. 109/03 CS y aún sin cargo



Dependencia a crear



Aprobada por Ord. 109/03 CS y con cargo cubierta

(g)

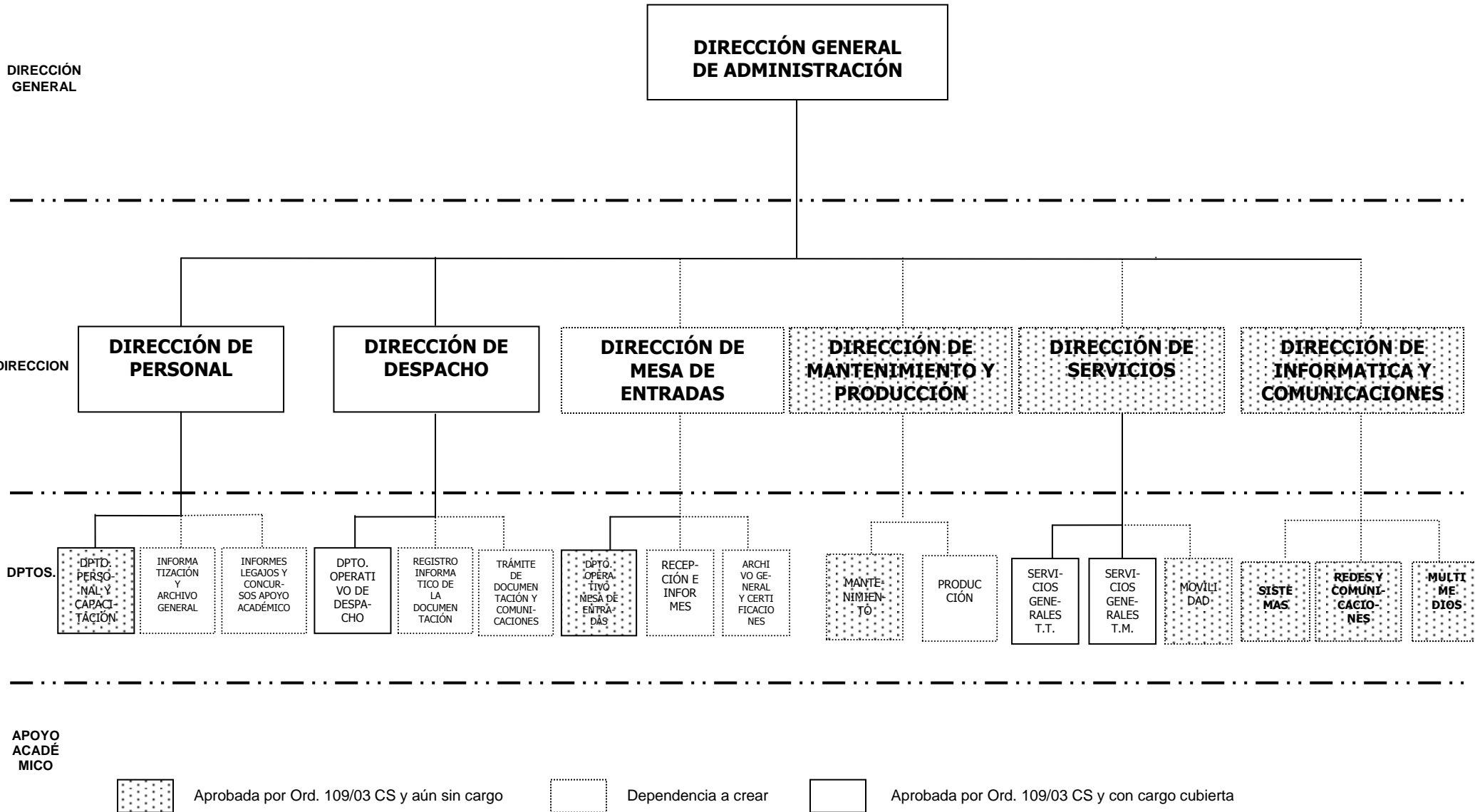

(h)

